Juni 2018

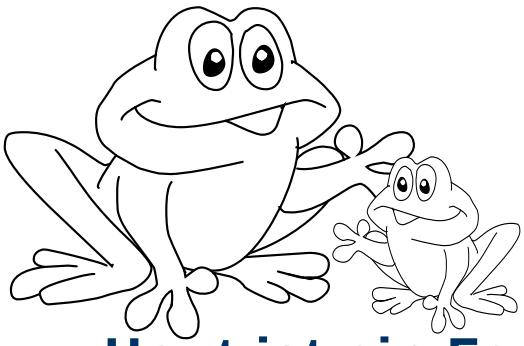

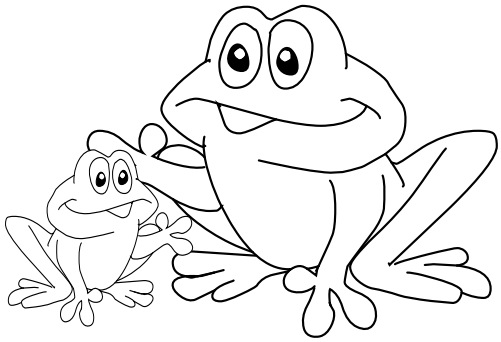

Heut ist ein Fest bei den Fröschen am See

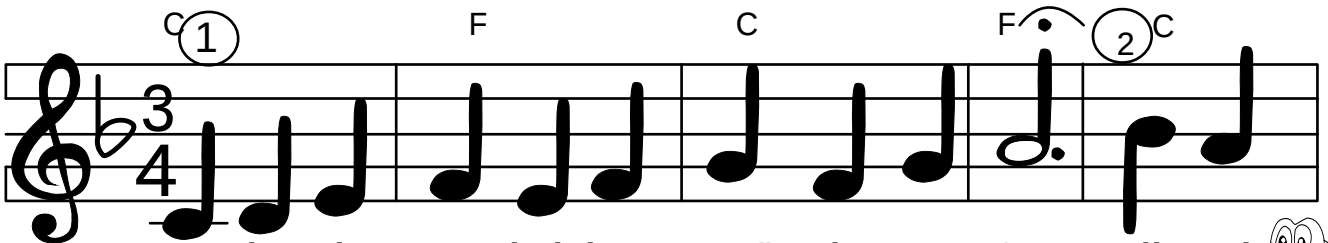

Heut ist ein Fest bei den Frö-schen am See: Ball und

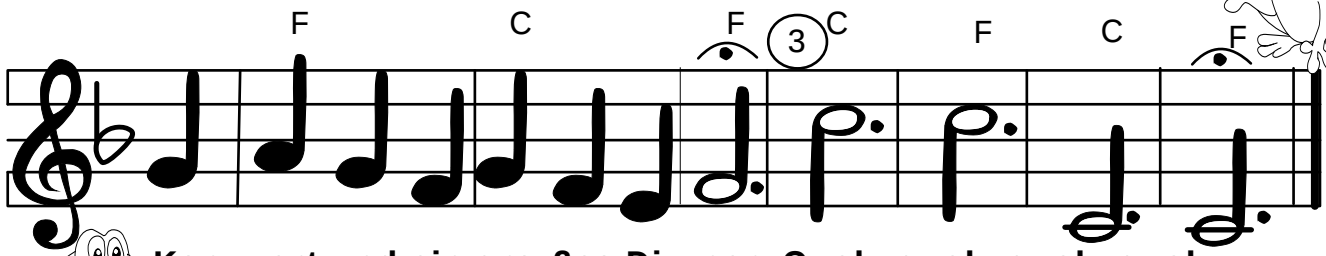

Kon- zert und ein gro-ßes Di- ner. Quak, quak, quak, quak.

Text und Musik: tradl

Montag	Dienstag	Mittwoch	Donnerstag	Freitag	Samstag	Sonntag
				1	2	3
4	5	6	7	8	9	10
11	12	13	14	15	16	17
18	19	20	21	22	23	24
25	26	27	28	29	30	